

Un homme a cassé avec un lance-pierres tous les vitraux de l'église. Surpris par le prêtre, il s'est enfui en laissant tomber ses lunettes sur le trottoir.

L'inspecteur Lafouine arrête trois suspects.

Martin est un petit homme qui semble ne pas bien voir, car il se bute dans tous les obstacles qui se trouvent sur son chemin.

Louis est un jeune garçon qui adore faire des farces. Il habite près de la place de l'église.

Paul est le nouvel instituteur. Il s'occupe des CP dans l'école du village.

L'inspecteur Lafouine se dit que les lunettes vont bientôt retrouver leur propriétaire.



Mets une croix dans la bonne case :

	OUI	NOIN
1. Le prêtre a surpris le casseur.		
2. Le casseur a perdu ses lunettes.		
3. Louis est un garçon triste.		
4. L'instituteur s'occupe du CE1.		
5. Martin voit très bien.		

Réponds :

Où habite Louis ?

Qui est Paul ?

Joue à l'inspecteur.

Le coupable est _____

car _____

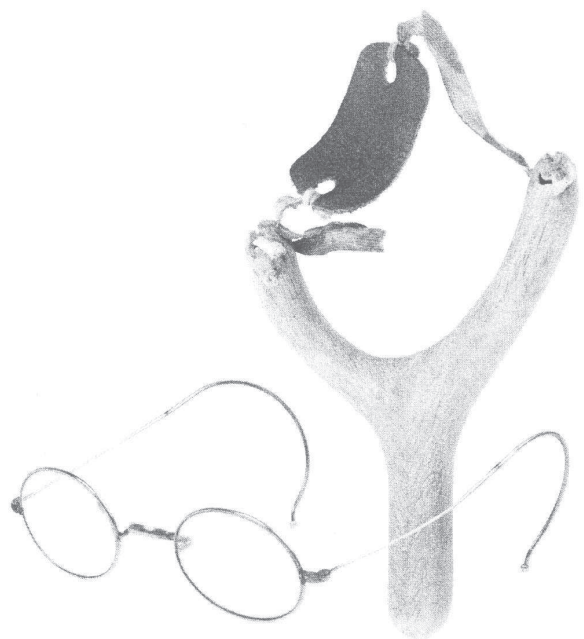

Monsieur Godin demande, en secret, à l'inspecteur Lafouine de retrouver la personne qui, cette nuit, a mis dix kilos de sucre dans le réservoir de son camion.

L'inspecteur Lafouine arrête trois voisins de M. Godin et leur demande: « Avez-vous vu quelque chose cette nuit? »

Marcel répond: « La nuit, je dors. Je ne passe pas mon temps à regarder dehors ».

Maurice déclare: « Si on a mis du sucre dans le réservoir de mon voisin, c'est son problème. Moi, je m'en fiche ».

Michel affirme: « Cette nuit, j'ai entendu du bruit vers minuit, mais je ne suis pas sorti ».

L'inspecteur Lafouine sait que le coupable a trop parlé.

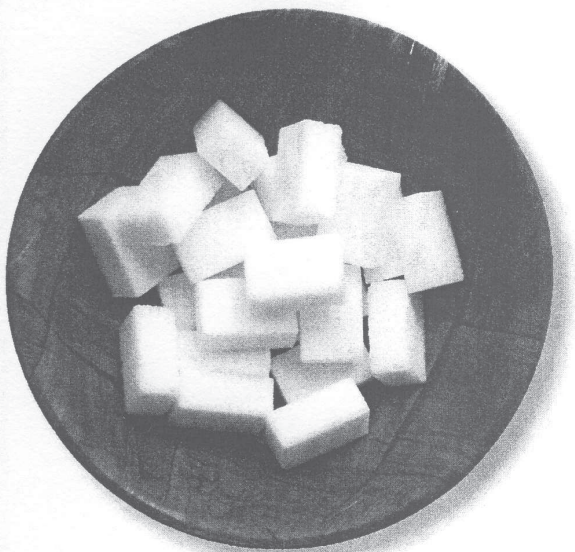

Mets une croix dans la bonne case :

	OUI	NON
1. Le sucre a été mis dans le réservoir du camion.		
2. Michel n'a rien entendu.		
3. M. Godin parle en secret à l'inspecteur Lafouine.		
4. Il y a eu du bruit vers minuit.		
5. Maurice est un voisin de M. Godin.		

Réponds :

À qui appartient le camion ?

Qui sont les trois suspects ?

Joue à l'inspecteur.

Le coupable est _____

car _____

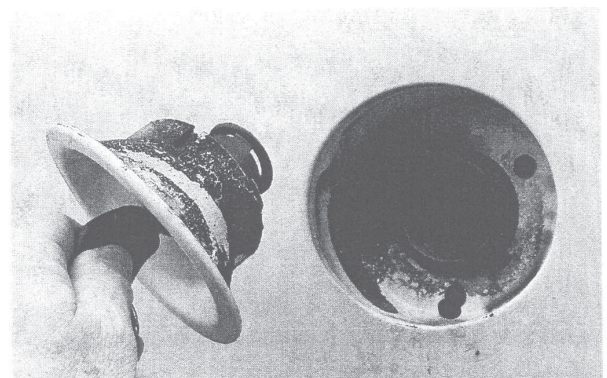

La police recherche la personne qui, la nuit dernière, a mis des clous sur la route et provoqué de nombreuses crevaisons.

Charles, un témoin déclare : « J'ai vu une femme s'enfuir en vélo et entrer dans une maison du village ».

L'inspecteur Lafouine interroge les habitants de la maison.

Claire, la propriétaire, dit : « Je ne vois pas pourquoi la police me soupçonne ? »

Magali, la fille de Claire, est couchée après une grave opération du genou. Elle déclare : « La nuit dernière, j'ai pris mes médicaments puis j'ai dormi ».

Yvan, le mari de Claire, affirme : « Je n'ai rien à me reprocher. Je suis innocent ».

L'inspecteur Lafouine est certain de tenir la responsable des crevaisons.



Réponds :

Qui a vu une femme s'enfuir ?

C'est _____

Qui est Magali ?

C'est _____

Qui affirme être innocent ?

C'est _____

Qui est la propriétaire de la maison ?

C'est _____

Qui est certain de tenir la coupable ?

C'est _____

Joue à l'inspecteur. Donne le nom du coupable et justifie ta réponse :

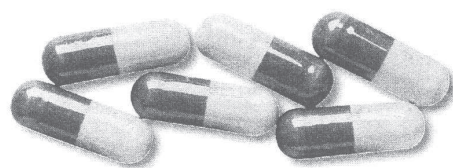

Le jardinier municipal est furieux. Quelqu'un a piétiné les massifs de tulipes qui sont à l'entrée du jardin des plantes.

« Les fleurs sont toutes écrasées », se lamente-t-il.

L'inspecteur Lafouine interroge trois personnes qui ont voulu s'enfuir quand la police est arrivée.

Gauthier qui porte des baskets blanches se défend : « Quand j'ai vu la police, j'ai cru qu'il y avait une bombe ».

Antoine qui porte des bottes boueuses répond : « Quand j'ai vu la police, j'ai pensé que ma voiture était mal garée ».

Fabien qui porte des souliers bien cirés explique : « Quand j'ai vu la police, j'ai voulu rejoindre mon fils qui jouait sur la balançoire ».

L'inspecteur Lafouine est bien content que la pluie tombe depuis deux jours.



Réponds :

Qui a des souliers cirés ?

C'est _____

Qui a des bottes boueuses ?

C'est _____

Qui a des baskets blanches ?

C'est _____

Qui est furieux ?

C'est _____

Qui est heureux qu'il pleuve ?

C'est _____

Joue à l'inspecteur. Donne le nom du coupable et justifie ta réponse :

